

Ministero dell'Istruzione, dell'Università e della Ricerca
ISTITUTO D'ISTRUZIONE SUPERIORE "LEONARDO DA VINCI"
Codice Fiscale 81004790143

Istituti Tecnici A.F.M. e C.A.T. - Licei Scientifico e Scienze Umane
Via Bottonera, 21 - 23022 CHIAVENNA (Sondrio) - Tel. 034332750 - Fax 0343290398
e-mail: sois00600d@istruzione.it - itet.licei@gmail.com - e-mail pec: sois00600d@pec.istruzione.it
sito web: www.davincichiavenna.gov.it

Circolare n.190

Chiavenna, 22 luglio 2015

- AGLI STUDENTI CLASSI QUINTE

OGGETTO: Bandi di ammissione collegi universitari.

Con la presente si comunica a tutti gli studenti neo-diplomati che sono pubblicati bandi di concorso per l'ammissione ai Collegi Universitari Ghisleri di Pavia e Luigi Lucchini di Brescia.

Si allega copia delle comunicazioni pervenute.

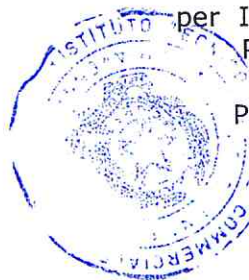

per IL DIRIGENTE SCOLASTICO
Prof. Salvatore La Vecchia
IL COLLABORATORE
Prof.ssa Patrizia Lodigiani

Patrizia Lodigiani

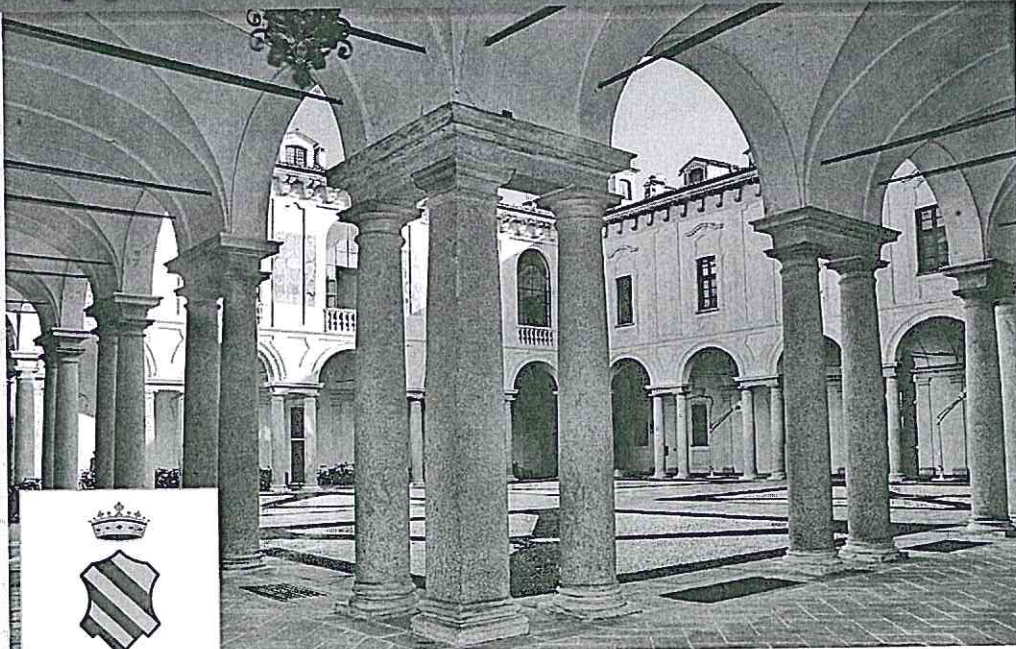

GHISLIERI
IL COLLEGIO

Collegio Ghislieri - Pavia

Mi piace

Messaggio

Università
<http://www.ghislieri.it/>



Foto



Benvenuto



Concorso



Attività culturali

In evidenza

Adesso

settembre

CONCORSO A POSTI DI ALUNNO E DI ALUNNA PER L'ANNO ACCADEMICO 2015 - 2016

PRESSO IL COLLEGIO GHISLIERI SONO DISPONIBILI POSTI DI ALUNNO E DI ALUNNA PER STUDENTI CHE INTENDANO ISCRIVERSI ALL'UNIVERSITÀ DI PAVIA. I POSTI SARANNO ATTRIBUITI, ANCHE A TITOLO GRATUITO PER STUDENTI DI CONDIZIONI ECONOMICHE DISAGIATE, MEDIANTE CONCORSO PER ESAMI.

PER L'AMMISSIONE AL CONCORSO È RICHIESTA LA VOTAZIONE DI ALMENO 80/100 ALL'ESAME DI STATO. AI CANDIDATI GIÀ FREQUENTANTI L'UNIVERSITÀ SI RICHIEDE INOLTRE CHE ABBIANO SUPERATO TUTTI GLI ESAMI PREVISTI DAL PROPRIO PIANO DI STUDI, CON LA MEDIA DI ALMENO 27/30 E NON MENO DI 24/30 IN CIASCUN ESAME.

GLI ESAMI DI CONCORSO CONSISTONO IN UNA PROVA SCRITTA, CHE SI SVOLGERÀ MERCOLEDÌ 9 SETTEMBRE 2015, E IN DUE PROVE ORALI. IL TERMINE PER LA PRESENTAZIONE DELLE DOMANDE CON I RELATIVI DOCUMENTI SCADE MARTEDÌ 8 SETTEMBRE 2015 ALLE ORE 12.

GLI INTERESSATI POSSONO SCARICARE IL BANDO DI CONCORSO DAL SITO INTERNET DEL COLLEGIO: WWW.GHISLIERI.IT OPPURE RICHIEDERLO AL SEGUENTE INDIRIZZO: AMMINISTRAZIONE DEL COLLEGIO GHISLIERI, PIAZZA GHISLIERI 4, 27100 PAVIA, TEL. 0382.3786217, FAX 0382.23752, E-MAIL: AMMINISTRAZIONE@GHISLIERI.IT

collegio ghislieri CONCORSO 2015

QUANDO
Presentazione della domanda: entro martedì 8 settembre ore 12.00
Prova scritta: mercoledì 9 settembre ore 9.30
Prove orali: a partire da lunedì 14 settembre
Comunicazione dei risultati: sabato 19 settembre

DOVE
Presentazione della domanda:
Amministrazione del Collegio Ghislieri - piazza Ghislieri, 4 - Pavia
Tel.: 0382.3786217 - Fax: 0382.23752 - e-mail: amministrazione@ghislieri.it
Prova scritta:
Aula G1 dell'Università degli Studi di Pavia - Piazza del Lino, 2 - Pavia
Prove orali:
Collegio Ghislieri - piazza Ghislieri, 5 - Pavia
Comunicazione dei risultati:
www.ghislieri.it - Tel. 0382.3786204 - e-mail: rettorato@ghislieri.it

memo



Collegio Universitario

Luigi Lucchini

BANDO DI AMMISSIONE
ANNO 2015 – 2016
Termine iscrizioni: 7 settembre 2015

LA RESIDENZA UNIVERSITARIA

Il Collegio Universitario Luigi Lucchini di Brescia è una moderna residenza, centro di eccellenza per la formazione di studenti, ammessi dopo una selezione basata su merito e motivazione personale. Attraverso uno specifico percorso culturale complementare agli studi universitari, i residenti hanno l'opportunità di coltivare e accrescere le loro doti umane, intellettuali e professionali in un ambiente stimolante e in una vivace comunità internazionale.

È promosso e gestito dalla Fondazione Collegio Universitario di Brescia, i cui soci fondatori sono l'Università degli Studi di Brescia e la Fondazione Lucchini.

Il Collegio Universitario Luigi Lucchini ispira la propria attività alla Carta della Conferenza Nazionale dei Collegi Universitari di Merito.

IL PROGETTO FORMATIVO

Il Progetto formativo e culturale si fonda sui valori della responsabilità individuale e del rispetto interpersonale ed è volto a potenziare i talenti e a valorizzare le aspirazioni degli studenti. Comprende: corsi di inglese con insegnante madrelingua, seminari interdisciplinari, laboratori espressivi, incontri con personalità rilevanti del mondo della cultura e del lavoro, concerti, teatro, cineforum e visite guidate, che si alternano nel programma annuale.

I SERVIZI

La nuova struttura è immersa nel campus universitario, può ospitare 54 studenti in camere singole e doppie con bagno. Offre sale studio dotate di computer, wi-fi in tutto l'edificio, biblioteca, auditorium, sala musica, lavanderia dotata di lavatrici e asciugatrici, stireria, cucina comune e caffetteria, parcheggio privato coperto. Sono attive convenzioni con le strutture sportive adiacenti.

AMMISSIONI

La Fondazione Collegio Universitario di Brescia rende disponibili al Collegio Lucchini, per l'anno 2015-16, **15 posti** per studentesse e studenti.

I posti sono conferiti mediante selezione come di seguito specificato.

REQUISITI di ammissione

Possono presentare domanda di ammissione gli studenti italiani e stranieri che:

- intendano iscriversi per l'a.a. 2015-16 al primo anno di un Corso di laurea dell'Università degli Studi di Brescia, e siano in possesso del diploma di maturità o titolo equivalente conseguito con una votazione di almeno 85/100;
- siano già iscritti a Corsi di studio dell'Università degli Studi di Brescia (laurea triennale o a ciclo unico, laurea magistrale) e al momento della domanda siano in regola con il

curriculum accademico, con media indicativa di 27/30; se già laureati, con diploma di laurea conseguito a pieni voti.

MODALITÀ E SVOLGIMENTO DELLA SELEZIONE

La selezione dei candidati per l'ammissione al Collegio è svolta dal Comitato per le ammissioni che sottopone l'approvazione della graduatoria finale al Consiglio di amministrazione.

Il Comitato per le ammissioni è formato da cinque componenti: il Direttore del Collegio, il Coordinatore del Comitato Culturale e tre membri nominati dal CdA della Fondazione su proposta del Presidente.

Il Comitato per le ammissioni definisce modalità e tempi della selezione, i criteri di valutazione e nomina le Commissioni giudicatrici (composte da membri esperti) per ciascuna prova.

Prova scritta

La prova scritta consiste nell'elaborazione di un tema proposto dalla Commissione giudicatrice indipendentemente dal Corso di studi scelto o frequentato. Ha lo scopo di accertare le capacità logico-espressive e la propensione del candidato all'approccio interdisciplinare.

La prova si terrà il:

10 settembre 2015, alle ore 9.30, presso il Collegio Universitario Luigi Lucchini.

L'esito della prova è espresso dalla Commissione in decimi.

Prova orale di cultura generale

Il colloquio di cultura generale ha lo scopo di valutare le conoscenze di base del candidato e le sue capacità dialogiche e argomentative.

L'esito della prova orale è espresso dalla Commissione in decimi.

Colloquio attitudinale e motivazionale

Il colloquio ha lo scopo di conoscere e approfondire la personalità del candidato e la sua attitudine alla vita comunitaria, le motivazioni allo studio e la disponibilità a partecipare alle attività formative del Collegio.

L'esito del colloquio è espresso dalla Commissione in decimi.

La prova orale di cultura generale e il colloquio motivazionale si svolgeranno il 14 e il 15 settembre. Giorno e orario esatti saranno comunicati all'indirizzo di posta elettronica del candidato.

Eventuali date e orari diversi da quelli prestabiliti verranno valutati su necessità singole.

GRADUATORIA DI AMMISSIONE

Il Comitato per le ammissioni, preso atto degli esiti delle prove e del colloquio motivazionale formulati dalle Commissioni giudicatrici, attribuisce sino a 20 punti al curriculum e ai titoli presentati dal candidato.

Formula la graduatoria finale sulla base della somma dei punteggi attribuiti alle prove, al colloquio motivazionale, al curriculum e ai titoli del candidato, dichiarando idonei i candidati che otterranno una valutazione complessiva individuale uguale o superiore a 35/50.

Il Consiglio di Amministrazione delibera le ammissioni sulla base della graduatoria di idoneità, fino all'esaurimento dei posti.

L'esito del concorso sarà comunicato all'indirizzo di posta elettronica del candidato, con l'elenco degli adempimenti formali ed economici di accettazione del posto.

Dopo l'ammissione, il rinnovo della permanenza è soggetto a conferma annuale, nel rispetto dei requisiti di merito e delle condizioni previste dal Regolamento del Collegio.

DOMANDA DI AMMISSIONE: procedura e scadenze

Il Bando di ammissione per l'anno 2015-2016 scade alle ore 12 del 7 settembre 2015.

I concorrenti che intendono presentare la domanda di ammissione al Collegio devono:

- effettuare la preiscrizione online;
- compilare il modulo di ammissione scaricabile sul sito www.collegiounibs.it;
- allegare al modulo i seguenti documenti:
 - 1 per i candidati non ancora iscritti ad un Corso di studi universitario, autocertificazione o certificato di maturità rilasciato dall'Istituto superiore di provenienza, attestante la votazione conseguita di almeno 85/100;
 - 2 per i candidati già iscritti ad un Corso di studi (laurea, laurea magistrale) copia della certificazione della segreteria universitaria con le votazioni degli esami sostenuti al momento della domanda e media indicativa del 27/30¹; se già laureati, copia del diploma di laurea;
 - 3 qualora il candidato richieda l'assegnazione di una Borsa di studio deve specificarlo nel modulo di ammissione e allegare l'attestazione I.S.E.E. (Indicatore della Situazione Economica Equivalente) del nucleo familiare.

La domanda composta dal modulo compilato e firmato e dagli allegati dovrà pervenire entro le ore 12 del 7 settembre 2015 e potrà essere consegnata:

- a) tramite posta elettronica all'indirizzo info@collegiounibs.it (cui seguirà immediata conferma di avvenuta ricezione da parte della Segreteria. Nel caso quest'ultima non pervenisse, è consigliata un'ulteriore verifica personale da parte del candidato);
- b) a mani presso la Segreteria del Collegio, dal lunedì al venerdì, dalle 9.30 alle 12.30;
- c) tramite raccomandata all'indirizzo: *Collegio Universitario Luigi Lucchini, via Valotti 3C-D - 25133 Brescia.*

RETTA ANNUALE E BORSE DI STUDIO

La retta ordinaria per la residenza e i servizi offerti dal Collegio è stabilita annualmente². Il CdA può assegnare borse di studio a riduzione della retta, sulla base delle condizioni economiche del richiedente.

Lo studente interessato deve presentare domanda di borsa di studio compilando l'apposito spazio nel modulo di ammissione ed allegando la certificazione dell'indicatore ISEE relativo al nucleo familiare.

La richiesta di borsa di studio deve essere rinnovata per ogni anno accademico.

VERIFICHE SULLA DOCUMENTAZIONE

Ai sensi della normativa vigente il Collegio Universitario Luigi Lucchini si riserva di controllare le dichiarazioni prodotte.

¹ Si consiglia il modulo "Dichiarazione sostitutiva di certificazione", scaricabile dal sito www.unibs.it (Didattica > Segreteria Studenti on line > Certificati e Autocertificazioni > Autocertificazioni > Modulistica).

² Rette anno 2015-16:

- € 6.050,00 (€ 550,00 per 11 mesi) per la camera singola;
- € 4.950,00 (€ 450,00 per 11 mesi) per la camera doppia.

ACCETTAZIONE POSTO

L'ammissione al Collegio sarà comunicata all'indirizzo personale di posta elettronica entro il **18 settembre 2015**. Il candidato dovrà rispondere, entro il 21 settembre 2015, con una dichiarazione di accettazione o di rinuncia del posto.

Dal momento dell'accettazione decorrono tutti gli obblighi formali ed economici per l'ingresso.

AVVERTENZA GENERALE

La mancata presentazione di un documento nei termini prescritti o altre irregolarità comportano l'esclusione dal concorso.

Brescia, 22 maggio 2015

Contatti per info e visite

Segreteria Generale

Tel. +39 030 2010693

M. + 39 366 5878165

info@collegiounibs.it

www.collegiounibs.it