

ALLEGATO

ORGANIGRAMMA

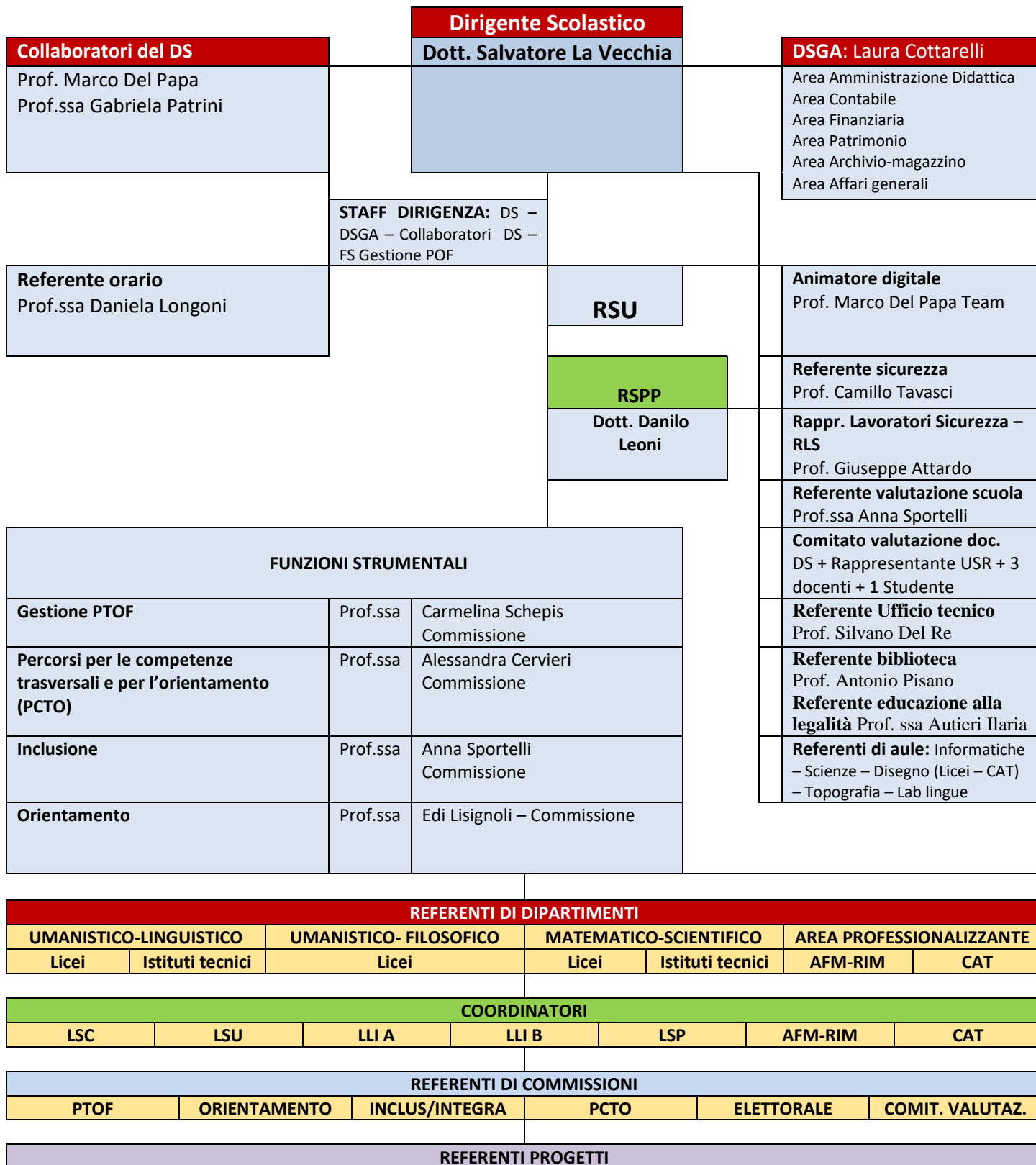

FUNZIONIGRAMMA

DIRIGENTE: Dott. Salvatore La Vecchia

Assicura la gestione unitaria dell'istituzione, ne ha la legale rappresentanza, è responsabile della gestione delle risorse finanziarie e strumentali e dei risultati, organizza le attività secondo criteri di efficienza, efficacia ed economicità.

STAFF DIRIGENZA: DS – DSGA – Collaboratori DS –FS Gestione POF

DSGA: Laura Cottarelli Sovrintende ai servizi generali amministrativo - contabili e al personale amministrativo e ausiliario, curando l'organizzazione, il coordinamento e la promozione delle attività nonché la verifica dei risultati conseguiti, rispetto agli obiettivi assegnati ed agli indirizzi impartiti dal Dirigente scolastico.	DSGA INCARICATO: Laura Cottarelli Assistenti amministrativi Collaboratori scolastici	A	AMMINISTRAZIONE: Attività relative ai servizi amministrativi generali, con particolare riferimento alla gestione del personale. Personale: Biavaschi Dolores Baccomo Rossana
		R	DIDATTICA: Attività gestione alunni. Personale: Guanella Annunciata, Anfossi Mina Giulia
		E	FINANZIARIA: Attività, funzioni e compiti di natura finanziaria (P. A., C. C., mandati di pagamento e reversali di incasso, variazioni di bilancio, registri vari) Personale: Cottarelli L., Baccomo R., Biavaschi D.
		S	PATRIMONIO: Attività relative a gestione beni di proprietà (inventari, discarico, passaggio consegne, ecc.). Personale: Cottarelli Laura, Baccomo Rossana, Biavaschi Dolores
		E	MAGAZZINO, ARCHIVIO E PROTOCOLLO: Attività e mansioni gestionali relative alla conservazione degli atti e dei documenti, alla gestione del protocollo, alla tenuta dei registri di magazzino, ecc. Personale: Lopriore Giovanna, Bisceglie Eufemia

RSU

Prof. Giuseppe Attardo, rappresentante docente, CISL
 Prof.ssa Bruna Filippone, rappresentante doc. CISL
 Sig.ra Ileana Cipriani, rappresentante ATA CISL

COLLABORATORI DEL DS

Prof.ssa Gabriela Patrini Esercita la funzione referente per la sezione licei Firma i libretti degli studenti per permessi di uscita anticipata Gestisce le attività di recupero, in particolare nei licei Gestisce, in collaborazione con la segreteria, l'orario scolastico e le sostituzioni giornaliere, in particolare nei licei Partecipa alle riunioni di presidenza Sostituisce il DS in caso di assenza Predispose il Piano Annuale delle Attività Esercita la funzione di verbalizzatore delle sedute del Collegio dei Docenti È membro del NIV	Prof. Marco Del Papa Esercita la funzione referente per gli indirizzi tecnici Firma i libretti degli studenti per permessi di uscita anticipata Gestisce le attività di recupero, in particolare negli indirizzi tecnici Gestisce, in collaborazione con la segreteria, l'orario scolastico e le sostituzioni giornaliere, in particolare negli istituti tecnici Partecipa alle riunioni di presidenza Sostituisce il DS in caso di assenza È membro referente della Commissione Orientamento È membro referente della Commissione PTOF È membro del NIV
---	--

Referente orario: Prof.ssa Daniela Longoni

ANIMATORE DIGITALE	TEAM
Prof. Marco Del Papa	Prof.ssa Edi Lisignoli (Licei) – Prof. Silvano Del Re (CAT) – Prof. Luigi Caminiti (AFM)
I tre docenti del team sono anche referenti informatica e responsabili delle relative aule di indirizzo	

Referente Valutazione-INVALSI: Prof.ssa Anna Sportelli	Unità di autovalutazione: DS: Prof. Salvatore La Vecchia Referente Valutazione-INVALSI: Prof.ssa Anna Sportelli Docenti: Prof.ssa Gabriela Patrini – Prof. Marco Del Papa
--	--

Referente Sicurezza: Prof. Camillo Tavasci
Referente Ufficio tecnico: Prof. Silvano Del Re
Referente informatica: Prof. Luigi Caminiti
Referenti CPL ed Educazione alla legalità: Prof.ssa Carmelina Schepis - Prof.ssa Ilaria Autieri
Referente cyberbullismo: Prof.ssa Ilaria Autieri
Referenti aule di informatica: Docenti del team digitale
Referente aula di scienze: Prof. Andrea Grassi
Referente biblioteca: Prof. Piasno
Referente laboratorio lingue: Prof.ssa Cervieri
Referente aula di disegno liceo: Prof.ssa Elisa Della Marianna
Referente aula CAT: Prof. Simonazzi
Referente aula di topografia: Prof. Del Re
Referente progetti salute: Prof. Filippone
Referente UNICEF: Prof.ssa Maraschi

DIPARTIMENTI						
UMANISTICO-LINGUISTICO		UMANISTICO-FILOSOFICO	MATEMATICO SCIENTIFICO		AREA PROFESSIONALIZZANTE	
LICEI	IST. TECNICI	LICEI	LICEI	IST. TECNICI	CAT	AFM
PROF.SSA PATRIZIA LODIGIANI	PROF.SSA SCHEPIS CARMELINA	PROF.SSA MARIA AZZIMONDI	PROF.SSA EDI LISIGNOLI	PROF. SSA MARAFFIO MANUELA	PROF. SIMONAZZI ROBERTO	PROF BELMONTE ROBERTO

	COORDINATORI DI CLASSE						
	LSC	LSU	LIL A	LIL B	LSP	AFM	CAT
1 [^]	Prof. Del Papa	Prof.ssa Sportelli	Prof. ssa Cervieri	Prof.ssa Lisignoli	Prof.ssa Persenico	Prof.ssa Filippone	Prof. ssa Maraschi
2 [^]	Prof.ssa Della Marianna	Prof.ssa Sportelli	Prof.ssa Toniatti			Prof.ssa Maraffio	Prof. Simonazzi
3 [^]	Prof.ssa Tobaldi	Prof. ssa Azzimondi	Prof. Laino			Prof. Pisano	Prof.ssa Longoni
4 [^]	Prof. Lodigiani	Prof.ssa Paolini				Prof. ssa Ferraro	Prof. Del Re
5 [^]	Prof. Grassi	Prof.ssa Patrini				Prof. ssa Schepis	Prof. Attardo

PERCORSO DI SECONDO LIVELLO PER ADULTI (CORSO SERALE)	
PERIODI	AFM
III PERIODO	Prof.ssa Rossella Della Pedrina

COMMISSIONI

COMMISSIONE	DOCENTE
COMMISSIONE PTOF	SCHEPIS CARMELINA - FS
	DEL PAPA MARCO – Collaboratore DS
	PATRINI GABRIELA – Collaboratrice DS
	SPORTELLI ANNA
	LISIGNOLI EDI
	CERVIERI ALESSANDRA
COMMISSIONE ORIENTAMENTO	LISIGNOLI EDI F. S.
	SIMONAZZI ROBERTO
	ROBERTO BELMONTE
COMMISSIONE INCLUSIONE E INTEGRAZIONE	SPORTELLI ANNA F. S.
	SCHEPIS CARMELINA
	MARASCHI MARIE ELENA
	FILIPPONE BRUNA
	PATRINI GABRIELA
COMMISSIONE PERCORSI PER LE COMPETENZE TRASVERSALI E PER L'ORIENTAMENTO(PCTO)	CERVIERI ALESSANDRA - FS
	PATRINI GABRIELA
	BELMONTEROBERTO
	DEL RE SILVANO
	ATTARDO GIUSEPPE
COMMISSIONE ELETTORALE	GRASSI ANDREA
	LONGONI DANIELA
COMITATO VALORIZZAZIONE	SALVATORE LA VECCHIA DS
	MARCO VANINETTI USR
	PISANO ANTONIO membro CdD
	LONGONI DANIELA membro CdD
	BRUNELLA FILIPPONE membro CdI
	DANIELE SELVA genitore CdI
	FEDERICO LOMBARDO Studente CdI

PROGETTI	
PROGETTO	RESPONSABILE
AIDO	Filippone Brunella
Ambiente, salute e legalità: la Falck di Novate Mezzola, l'ILVA di Taranto, le ecomafie al Nord e al Sud d'Italia	Schepis Carmelina
Canottaggio	Persenico Paola
Corso educazione affettiva e sessuale	Filippone Brunella
Erasmus. Partenariato multilaterale. Eurotopia. Building a better future by developing an eco-friendly lifestyle. Ecologia	Del Papa Marco
Gestione piattaforma Edmodo	Del Papa Marco
I cambiamenti climatici: cause, conseguenze e soluzioni. Il clima e la salute	Filippone Brunella
Missione Green	Del Papa Marco
Mobilità lunga in paesi di lingua tedesca per studenti del 4° anno	Del Giorgio Federica
Neve	Persenico Paola
Olimpiadi della Fisica	Grassi Andrea
Problem posing & solving – PP&S	Lisignoli Edi
Scuola Viva: Da Vinci per tutti e per ciascuno	Grassi Andrea - Schepis Carmelina
Sport di squadra nella palestra di Piuro	Persenico Paola

FUNZIONAMENTO

SCANSIONE TEMPI ATTIVITÀ

CALENDARIO SCOLASTICO 2019/2020

INIZIO LEZIONI: Martedì 12 settembre 2019

SUDDIVISIONE ANNO SCOLASTICO

Per il triennio scolastico 2019/20-2020/21-2021/22 il Collegio dei Docenti delibera la seguente suddivisione dell'anno scolastico:

1° PERIODO – 12 settembre – 31 dicembre

2° PERIODO – 1° gennaio – 8 giugno

ORARIO LEZIONI

L'orario delle lezioni è articolato su sei giorni, dal lunedì al sabato dalle ore 7.50 alle ore 12.30. L'orario prevede un intervallo dalle ore 10.30 alle ore 10.45.

Per i corsi degli Istituti Tecnici è previsto il rientro pomeridiano dalle ore 14.30 alle ore 16.30 il martedì. La classe I CAT rientra il martedì pomeriggio alle ore 13.30.

L'orario settimanale delle singole classi, l'orario di apertura della scuola e della segreteria sono consultabili sul sito.

www.davincichiavenna.edu.it

GIORNI DI CHIUSURA DELLA SCUOLA

Domeniche.

Sabati estivi : 11-18-25 luglio 2020, 01-08-15-22 agosto 2020

Seguenti festività e prefestivi:

1° novembre	2019	Festa di tutti i Santi
08 dicembre	2019	Immacolata concezione
25 dicembre	2019	Natale
26 dicembre	2018	Santo Stefano
01 gennaio	2019	Capodanno
06 gennaio	2020	Epifania
13 aprile	2020	Lunedì dopo Pasqua
25 aprile	2020	Anniversario liberazione
01 maggio	2020	Festa del lavoro
2 giugno	2020	Festa della Repubblica
10 agosto	2020	Festa del Santo Patrono

SOSPENSIONE DELLE LEZIONI:

23.12.2019 – 06.01.2019 vacanze natalizie

24.02.2020 – 25.02.2020 carnevale – rito romano

09.04.2020 – 14.04.2020 vacanze pasquali

GIORNATE AGGIUNTIVE DI SOSPENSIONE DELLE LEZIONI:

02.11.2019 - 15.04.2020 – 02.05.2020